



ผลการใช้จ่ายและเบิกจ่ายเงินงบประมาณจังหวัดตราด (งบลงทุน)

ตั้งแต่ 1 ตุลาคม 2565 - 22 มกราคม 2566 *เรียงลำดับร้อยละการใช้จ่ายจากน้อยไปมาก*



| กลุ่ม | ลำดับ | หน่วยงาน | งบประมาณ | ใช้จ่าย (ล้านบาท) | ร้อยละ | เบิกจ่าย (ล้านบาท) | ร้อยละ |
|-------|-------|--|-----------|----------------------|--------|-----------------------|--------|
| | | รวม 43 หน่วยงาน | 1,322.446 | 738.483 | 55.84 | 170.657 | 12.90 |
| XL | 1 | เงินอุดหนุนเฉพาะกิจ (อปท.) | 184.733 | 5.491 | 2.97 | 5.454 | 2.95 |
| | 2 | สำนักงานจังหวัดตราด | 161.260 | 5.091 | 3.16 | 2.855 | 1.77 |
| | 3 | โครงการชลประทานตราด | 254.087 | 169.537 | 66.72 | 88.920 | 35.00 |
| | 4 | แขวงทางหลวงตราด | 290.940 | 263.134 | 90.44 | 27.466 | 9.44 |
| | 5 | แขวงทางหลวงชนบทตราด | 191.934 | 185.209 | 96.50 | 16.675 | 8.69 |
| | | รวม XL จำนวน 5 หน่วย | 1,082.954 | 628.461 | 58.03 | 141.370 | 13.05 |
| L | 1 | สำนักงานปลัดงานจังหวัดตราด | 14.410 | 0.000 | 0.00 | 0.000 | 0.00 |
| | 2 | โรงเรียนราชประชานุเคราะห์ 49 | 11.806 | 0.000 | 0.00 | 0.000 | 0.00 |
| | 3 | วิทยาลัยเทคนิคตราด | 24.234 | 0.496 | 2.05 | 0.496 | 2.05 |
| | 4 | โรงพยาบาลตราด | 36.857 | 10.307 | 27.96 | 2.749 | 7.46 |
| | 5 | องค์การบริหารส่วนจังหวัดตราด | 26.840 | 9.417 | 35.09 | 0.000 | 0.00 |
| | 6 | สำนักงานเขตพื้นที่การศึกษาประถมศึกษาตราด | 33.796 | 26.963 | 79.78 | 7.652 | 22.64 |
| | 7 | สำนักงานสรรพากรพื้นที่ตราด | 11.240 | 11.236 | 99.96 | 0.000 | 0.00 |
| | 8 | ตำรวจภูธรจังหวัดตราด | 17.729 | 17.729 | 100.00 | 0.000 | 0.00 |
| | 9 | สำนักงานสาธารณสุขจังหวัด | 12.943 | 12.943 | 100.00 | 7.959 | 61.49 |
| | | รวม L จำนวน 9 หน่วย | 189.855 | 89.091 | 46.93 | 18.856 | 9.93 |
| M | 1 | วิทยาลัยการอาชีพบ่อไร่ | 7.464 | 0.000 | 0.00 | 0.000 | 0.00 |
| | 2 | สำนักงานจังหวัดตราด | 3.642 | 0.000 | 0.00 | 0.000 | 0.00 |
| | 3 | วิทยาลัยสารพัดช่างตราด | 1.500 | 0.000 | 0.00 | 0.000 | 0.00 |
| | 4 | สำนักงานพาณิชย์ จ.ตราด | 1.021 | 0.000 | 0.00 | 0.000 | 0.00 |
| | 5 | สำนักงานพัฒนาฝีมือแรงงานตราด | 1.000 | 0.000 | 0.00 | 0.000 | 0.00 |
| | 6 | สำนักงานพระพุทธศาสนาจังหวัดตราด | 2.292 | 0.148 | 6.45 | 0.148 | 6.45 |
| | 7 | ศูนย์การศึกษาพิเศษ ประจำจังหวัดตราด | 2.071 | 0.329 | 15.89 | 0.000 | 0.00 |

เป้าหมาย **ใช้จ่าย**
เดือนมกราคม 2566

- ต่ำกว่าร้อยละ 34
- ร้อยละ 34 แต่ไม่ถึง 38.69
- ตั้งแต่ร้อยละ 38.69 ขึ้นไป

เป้าหมาย **เบิกจ่าย**
เดือนมกราคม 2566

- ต่ำกว่าร้อยละ 21
- ร้อยละ 21 แต่ไม่ถึง 25.67
- ตั้งแต่ร้อยละ 25.67 ขึ้นไป

| กลุ่ม | ความหมาย |
|-------|--|
| S | งบจัดสรรต่ำกว่า 1 ล้านบาท |
| M | งบจัดสรรตั้งแต่ 1 ล้านบาทขึ้นไป แต่ไม่เกิน 10 ล้านบาท |
| L | งบจัดสรรตั้งแต่ 10 ล้านบาทขึ้นไป แต่ไม่เกิน 50 ล้านบาท |
| XL | งบจัดสรรตั้งแต่ 50 ล้านบาทขึ้นไป |

หมายเหตุ : เงินอุดหนุนเฉพาะกิจ (อปท.) เป็นเงินงบประมาณที่ไม่สามารถสร้าง PO ในรับ New GFMS Thai ได้



ผลการใช้จ่ายและเบิกจ่ายเงินงบประมาณจังหวัดตราด (งบประจำ)

ตั้งแต่ 1 ตุลาคม 2565 - 22 มกราคม 2566 *เรียงลำดับร้อยละการใช้จ่ายจากน้อยไปมาก*



| กลุ่ม | ลำดับ | หน่วยงาน | งบประมาณ | ใช้จ่าย (ล้านบาท) | ร้อยละ | เบิกจ่าย (ล้านบาท) | ร้อยละ |
|----------------------|-------|--|----------|----------------------|--------|-----------------------|--------|
| | | รวม 74 หน่วยงาน | 419.078 | 297.882 | 71.08 | 293.177 | 69.96 |
| XL | 1 | ที่ว่าการปกครองจังหวัด ตราด | 73.970 | 48.988 | 66.23 | 48.927 | 66.14 |
| | 2 | สำนักงานเขตพื้นที่การศึกษาประถมศึกษาตราด อำเภอเมืองตราด | 52.334 | 41.697 | 79.67 | 41.652 | 79.59 |
| | 3 | เทศบาลเมืองตราด | 50.614 | 48.048 | 94.93 | 48.048 | 94.93 |
| รวม XL จำนวน 3 หน่วย | | | 176.918 | 138.733 | 78.42 | 138.627 | 78.36 |
| L | 1 | สำนักงานส่งเสริมการศึกษานอกระบบและการศึกษาตามอัธยาศัยจังหวัด | 16.028 | 7.682 | 47.93 | 7.652 | 47.74 |
| | 2 | ตำรวจภูธรจังหวัดตราด | 20.493 | 12.060 | 58.85 | 12.060 | 58.85 |
| | 3 | สำนักงานสาธารณสุขจังหวัด | 13.529 | 10.272 | 75.93 | 10.272 | 75.93 |
| | 4 | องค์การบริหารส่วนจังหวัดตราด | 30.973 | 30.973 | 100.00 | 30.973 | 100.00 |
| รวม L จำนวน 4 หน่วย | | | 81.022 | 60.987 | 75.27 | 60.957 | 75.24 |
| M | 1 | สำนักงานพาณิชย์ จ.ตราด | 4.776 | 0.671 | 14.04 | 0.671 | 14.04 |
| | 2 | สำนักงานพัฒนาฝีมือแรงงานตราด | 2.950 | 0.772 | 26.18 | 0.772 | 26.18 |
| | 3 | สำนักงานศึกษาธิการ จังหวัดตราด | 2.676 | 1.040 | 38.84 | 0.987 | 36.88 |
| | 4 | สำนักงานพัฒนาชุมชนจังหวัด ตราด | 3.917 | 1.611 | 41.12 | 1.601 | 40.87 |
| | 5 | สำนักงานจังหวัดตราด | 9.828 | 4.155 | 42.27 | 3.929 | 39.98 |
| | 6 | เงินอุดหนุนเฉพาะกิจ (อปท.) | 1.642 | 0.746 | 45.45 | 0.716 | 43.62 |
| | 7 | สำนักงานเจ้าท่าภูมิภาคที่ 6 สาขาตราด | 1.461 | 0.680 | 46.50 | 0.680 | 46.50 |
| | 8 | วิทยาลัยสารพัดช่างตราด | 6.157 | 2.912 | 47.30 | 2.797 | 45.42 |
| | 9 | วิทยาลัยชุมชนจังหวัดตราด | 6.576 | 3.285 | 49.95 | 3.221 | 48.98 |
| | 10 | สำนักงานจังหวัด ตราด | 3.330 | 1.694 | 50.73 | 1.547 | 46.32 |
| | 11 | สำนักงานพัฒนาสังคมและความมั่นคงของมนุษย์จังหวัดตราด | 1.645 | 0.835 | 50.77 | 0.835 | 50.77 |
| | 12 | สำนักงานพระพุทธศาสนาจังหวัดตราด | 2.996 | 1.522 | 50.81 | 1.522 | 50.81 |
| M | 44 | เรือนจำจังหวัดตราด | 9.323 | 8.001 | 85.82 | 7.875 | 84.47 |
| | 45 | โรงพยาบาลตราด | 8.978 | 8.443 | 94.04 | 8.443 | 94.04 |
| | 46 | ด่านศุลกากรคลองใหญ่ | 2.809 | 2.696 | 95.99 | 0.897 | 31.94 |
| รวม M จำนวน 46 หน่วย | | | 151.686 | 92.162 | 60.76 | 87.793 | 57.88 |

เป้าหมาย ใช้จ่าย
เดือนมกราคม 2566

- ต่ำกว่าร้อยละ 38
- ร้อยละ 38 แต่ไม่ถึง 42.15
- ตั้งแต่ร้อยละ 42.15 ขึ้นไป

เป้าหมาย เบิกจ่าย
เดือนมกราคม 2566

- ต่ำกว่าร้อยละ 37
- ร้อยละ 37 แต่ไม่ถึง 41.67
- ตั้งแต่ร้อยละ 41.67 ขึ้นไป

| กลุ่ม | ความหมาย |
|-------|--|
| S | งบจัดสรรต่ำกว่า 1 ล้านบาท |
| M | งบจัดสรรตั้งแต่ 1 ล้านบาทขึ้นไป แต่ไม่เกิน 10 ล้านบาท |
| L | งบจัดสรรตั้งแต่ 10 ล้านบาทขึ้นไป แต่ไม่เกิน 50 ล้านบาท |
| XL | งบจัดสรรตั้งแต่ 50 ล้านบาทขึ้นไป |

หมายเหตุ : รายจ่ายงบประจำรวมรายจ่ายงบกลาง
ที่เบิกจากส่วนกลาง



ความก้าวหน้าผลการใช้จ่ายงบประมาณ ปีงบประมาณ พ.ศ.2566 (ม.ค.66)

หน่วยเบิกจ่าย : สสจ.ตราด (GFMS 23 ม.ค.2566)

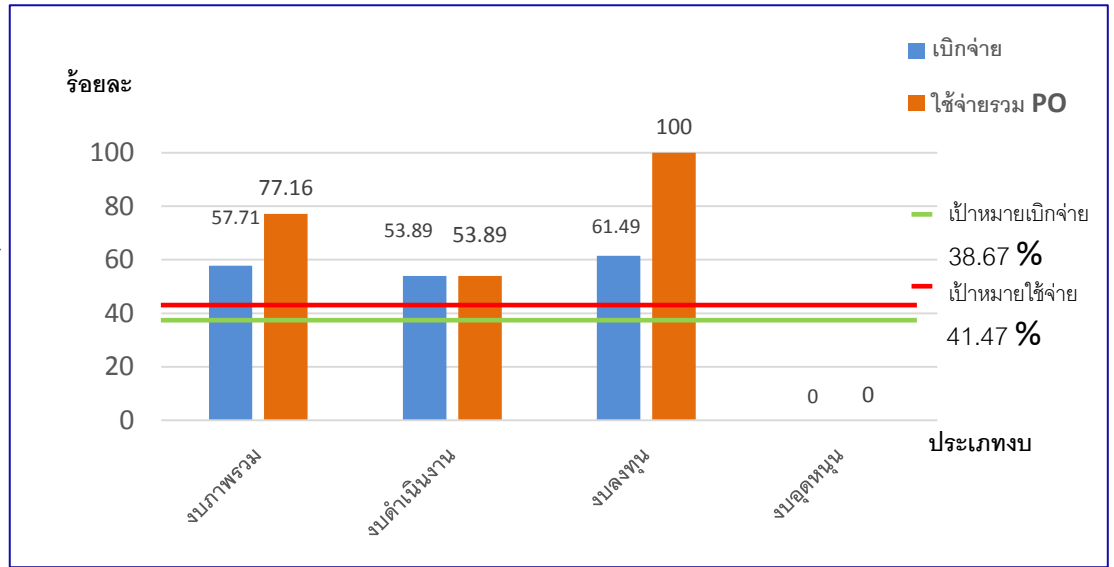
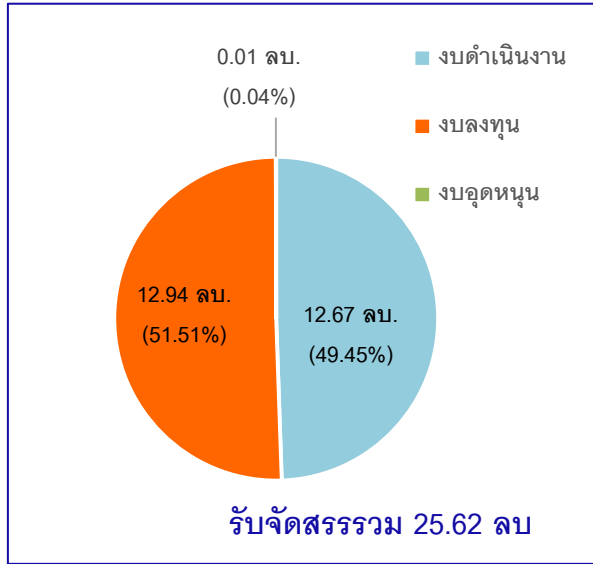

ผลการเบิกจ่ายงบประมาณเพิ่มเติม พ.ศ.2564 (แหล่งเงิน 2565/2566)

| รายการ | รับจัดสรร(บาท) | เบิกจ่าย(บาท) | ร้อยละ | คงเหลือ (บาท) |
|---|----------------|---------------|--------|---------------|
| งบเงินกู้ : ค่าบริหารจัดการฉีดวัคซีนกลุ่มมีปัญหาสถานะและสิทธิ | 601,400.00 | 601,400.00 | 100 | 0 |
| งบเงินกู้ : ค่ารักษาพยาบาลผู้โรสิทธิ | 16,352,241.50 | 16,352,241.50 | 100 | 0 |
| ค่าตอบแทนฉีดวัคซีนนอกสถานพยาบาล | 553,000.00 | 553,000.00 | 100 | 0 |
| งบเงินกู้ : ค่าตอบแทนเสี่ยงภัย | 42,828,678.00 | 42,828,678.00 | 100 | 0 |

| รายการ งบดำเนินงาน | รับจัดสรร (บาท) | เบิก (%) | คงเหลือ (บาท) | หมายเหตุ |
|---|-----------------|----------|---------------|-------------|
| 1.ยุทธศาสตร์เฉพาะ (ปฐมภูมิ/ เรือนจำ/ยาเสพติด/OSCC/พรบ. ไรศติดต่อ/การจัดการขยะ/บริการ ต่างชาติ/สังคมผู้สูงอายุ/นิติเวช | 1,240,508 | 8.51 | 1,134,890 | NCD/CD/อวล. |
| 2.งบค่าตอบแทน (พตส./คตส./ ประกันสังคม /ค่าไม่ทำเวชฯ) | 10,111,872.00 | 57.11 | 4,337,382 | |
| 3.ค่าสาธารณูปโภค | 527,000 | 85.07 | 78,676.20 | |
| 4.งบภารกิจพื้นฐาน (จัดสรรแผนงาน/โครงการ/ ค่าไปราชการ) | 759,940.00. | 63.51 | 277,291.00 | |
| 5.งบเบิกแทนกรม (ไอโอดีน5000/สุขภาพจิต 25000) | 30,000.00 | 53.67 | 13,900.00 | ส่งเสริม |



ความก้าวหน้าผลการใช้จ่ายงบประมาณ ปีงบประมาณ พ.ศ.2566 (ธ.ค.65)

หน่วยเบิกจ่าย : รพ.ตราด (GFMIS 27 ธ.ค.2565)

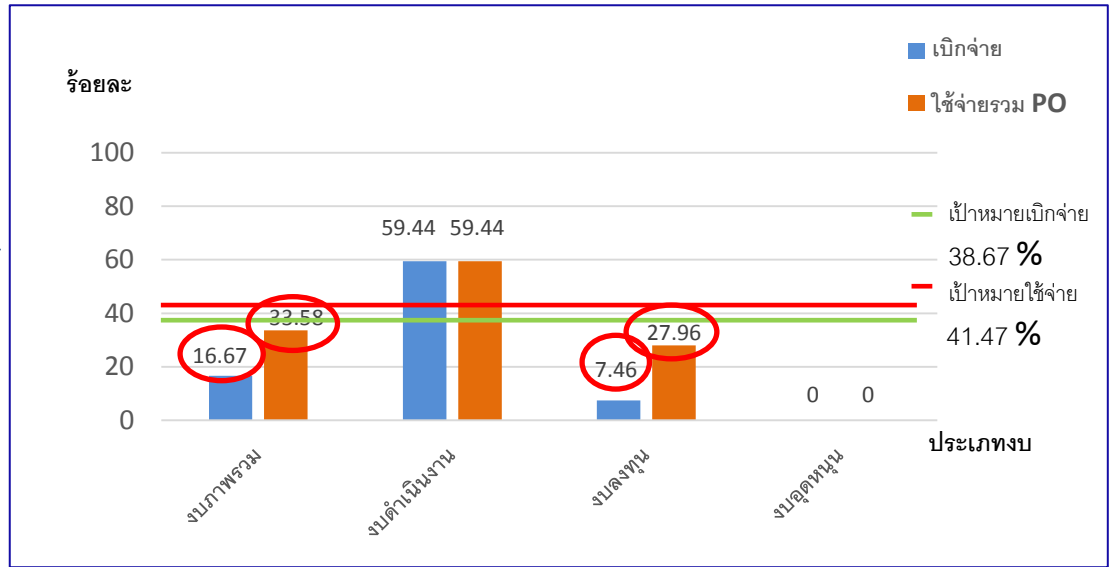
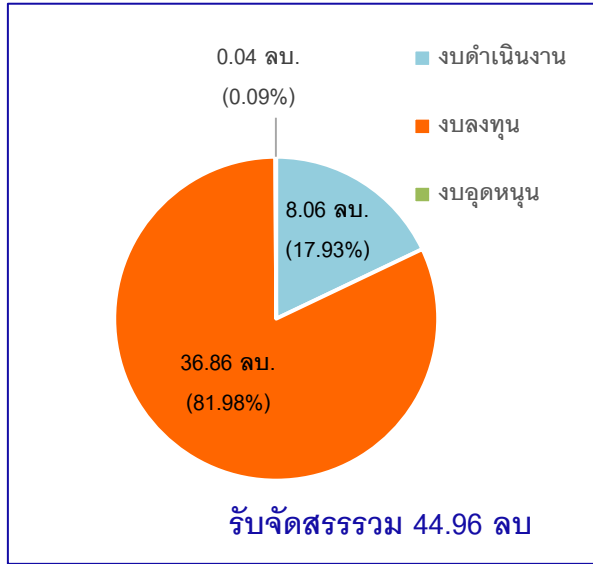

ผลการเบิกจ่ายงบประมาณเพิ่มเติม พ.ศ.2564

| รายการ | รับจัดสรร (บาท) | เบิกจ่าย(บาท) | ร้อยละ | คงเหลือ (บาท) |
|---|-----------------|---------------|--------|---------------|
| 1.งบเงินกู้ : ค่าตอบแทนบุคลากร นอกเหนือภารกิจ(ฉีดวัคซีนนอกสถานพยาบาล) | 149,974.00 | 149,974.00 | 100 | 0 |
| 2.ค่าใช้จ่ายในการบรรเทา แก้ไขปัญหา และเยียวยาผู้ที่ได้รับผลกระทบจากการระบาดของโรคโควิด 19 (ค่าฉีดวัคซีนกลุ่มที่มีปัญหาสถานะและสิทธิ์) | 454,480.00 | 419,080.00 | 92.21 | 35,400.00 |
| 3.ค่ารักษาพยาบาลของผู้ป่วยไร้สิทธิเบิก ค่ารักษาพยาบาล กรณีเข้ารักษาโรคโควิด 19 | 4,895,800.00 | 0 | 0 | 4,895,800.00 |

| รายการงบดำเนินงาน | รับจัดสรร (บาท) | เบิก (%) | คงเหลือ (บาท) | หมายเหตุ |
|---|-----------------|----------|---------------|----------|
| 1.ยุทธศาสตร์เฉพาะ (ค่าตอบแทน นิติเวช/การจัดการขยะ/ศูนย์พึ่งได้/ บริการต่างชาติ/คลินิกพิเศษ) | 129,000.00 | 10.52 | 115,425.00 | |
| 2.งบค่าตอบแทน (จ.11,จ.12,P4P/ พตส./คตส./ประกันสังคม /สมทบกองทุนทดแทนฯ) | 7,929,675.00 | 60.09 | 3,164,629.76 | |