



ผลการใช้จ่ายและเบิกจ่ายเงินงบประมาณจังหวัดตราด (งบประจำ)

ตั้งแต่ 1 ตุลาคม 2565 - 22 กุมภาพันธ์ 2566 *เรียงลำดับร้อยละการใช้จ่ายจากน้อยไปมาก*



กลุ่ม	ลำดับ	หน่วยงาน	งบประมาณ	ใช้จ่าย (ล้านบาท)	ร้อยละ	เบิกจ่าย (ล้านบาท)	ร้อยละ
		รวม 74 หน่วยงาน	540.871	404.868	74.85	399.755	73.91
XL	1	สำนักงานปกครองจังหวัดตราด	76.242	64.276	84.31	64.191	84.19
	2	สำนักงานเขตพื้นที่การศึกษาประถมศึกษาตราด อำเภอเมืองตราด	56.589	48.793	86.22	48.756	86.16
	3	เทศบาลเมืองตราด	88.046	83.026	94.30	83.026	94.30
		รวม XL จำนวน 3 หน่วย	220.877	196.095	88.78	195.973	88.73
L	1	งบประมาณจังหวัด - สำนักงานจังหวัดตราด	14.787	6.041	40.85	5.497	37.18
	2	สำนักงานสาธารณสุขจังหวัด	26.048	13.150	50.48	12.880	49.45
	3	ตำรวจภูธรจังหวัดตราด	27.788	14.811	53.30	14.811	53.30
	4	โรงพยาบาลตราด	19.985	10.669	53.38	10.669	53.38
	5	สำนักงานส่งเสริมการศึกษานอกระบบและการศึกษาตามอัธยาศัยจังหวัดตราด	16.324	11.562	69.80	11.011	67.45
	6	เขื่อนจำปาศักดิ์ตราด	14.335	12.985	90.58	12.859	89.70
	7	องค์การบริหารส่วนจังหวัดตราด	39.497	39.497	100.00	39.497	100.00
		รวม L จำนวน 7 หน่วย	158.765	108.515	68.35	107.224	67.54
M	1	สำนักงานพัฒนาฝีมือแรงงานตราด	4.317	1.122	26.00	1.121	25.97
	2	สำนักงานกัญชัชย จ.ตราด	4.776	1.721	36.02	1.721	36.02
	3	สำนักงานศึกษาธิการจังหวัดตราด	3.562	1.372	38.51	1.326	37.24
	4	สำนักงานส่งเสริมการปกครองท้องถิ่นจังหวัดตราด	2.721	1.071	39.37	0.964	35.44
	5	สถานพินิจและคุ้มครองเด็กและเยาวชนจังหวัดตราด	4.761	1.891	39.72	1.891	39.72
	6	สำนักงานทรัพยากรธรรมชาติและสิ่งแวดล้อมจังหวัดตราด	1.789	0.756	42.26	0.756	42.26
	7	สำนักงานตรวจบัญชีสหกรณ์ตราด	3.670	1.607	43.80	1.572	42.83
	8	สนง.คป.จ.ตราด	3.168	1.404	44.32	1.404	44.32
	9	สำนักงานสวัสดิการและคุ้มครองแรงงานจังหวัดตราด	2.611	1.162	44.49	1.162	44.49
	10	สำนักงานปศุสัตว์จังหวัดตราด	6.855	3.113	45.40	3.073	44.82
	11	สำนักงานการท่องเที่ยวและกีฬาจังหวัดตราด	1.066	0.494	46.33	0.489	45.90
	12	สำนักงานจัดหางานตราด	4.272	2.133	49.94	1.812	42.43
	13	สนง.วัฒนธรรมจ.ตราด	3.193	1.614	50.56	1.614	50.56
	14	โครงการชลประทานตราด	2.282	1.187	52.03	1.187	52.03
	15	สำนักงานพัฒนาชุมชนจังหวัดตราด	3.989	2.114	53.00	2.114	53.00

เป้าหมาย ใช้จ่าย
เดือนกุมภาพันธ์ 2566

- ต่ำกว่าร้อยละ 44
- ร้อยละ 44 แต่ไม่ถึง 48.96
- ตั้งแต่ร้อยละ 48.96 ขึ้นไป

เป้าหมาย เบิกจ่าย
เดือนกุมภาพันธ์ 2566

- ต่ำกว่าร้อยละ 44
- ร้อยละ 44 แต่ไม่ถึง 48.33
- ตั้งแต่ร้อยละ 48.33 ขึ้นไป

กลุ่ม	ความหมาย
S	งบจัดสรรต่ำกว่า 1 ล้านบาท
M	งบจัดสรรตั้งแต่ 1 ล้านบาทขึ้นไป แต่ไม่เกิน 10 ล้านบาท
L	งบจัดสรรตั้งแต่ 10 ล้านบาทขึ้นไป แต่ไม่เกิน 50 ล้านบาท
XL	งบจัดสรรตั้งแต่ 50 ล้านบาทขึ้นไป

หมายเหตุ : รายงานงบประจำรวมรายจ่ายงบกลาง
ที่เบิกจากส่วนกลาง



ผลการใช้จ่ายและเบิกจ่ายเงินงบประมาณจังหวัดตราด (งบลงทุน)

ตั้งแต่ 1 ตุลาคม 2565 - 22 กุมภาพันธ์ 2566 *เรียงลำดับร้อยละการใช้จ่ายจากน้อยไปมาก*



กลุ่ม	ลำดับ	หน่วยงาน	งบประมาณ	ใช้จ่าย (ล้านบาท)	ร้อยละ	เบิกจ่าย (ล้านบาท)	ร้อยละ
		รวม 43 หน่วยงาน	1,356.916	983.410	72.47	329.688	24.30
XL	1	เงินอุดหนุนเฉพาะกิจ (อปท.)	184.733	27.925	15.12	27.925	15.12
	2	งบพัฒนาจังหวัด	161.260	107.241	66.50	3.101	1.92
	3	โครงการชลประทานตราด	270.882	184.740	68.20	184.740	68.20
	4	แขวงทางหลวงตราด	290.878	268.701	92.38	37.489	12.89
	5	แขวงทางหลวงชนบทตราด	199.618	189.005	94.68	37.155	18.61
		รวม XL จำนวน 5 หน่วย	1,107.371	777.612	70.22	290.411	26.23
L	1	สำนักงานจังหวัด ตราด	15.052	3.641	24.19	0.000	0.00
	2	โรงพยาบาลตราด	36.857	24.899	67.56	5.309	14.40
	3	สำนักงานเขตพื้นที่การศึกษามัธยมศึกษาตราด อานอเมืองตราด	32.211	27.545	85.51	9.694	30.10
	4	วิทยาลัยเทคนิคตราด	24.234	22.595	93.24	0.496	2.05
	5	โรงเรียนราชประชานุเคราะห์ 49	11.806	11.228	95.11	0.000	0.00
	6	สำนักงานพลังงานจังหวัดตราด	14.645	14.101	96.29	0.235	1.60
	7	องค์การบริหารส่วนจังหวัดตราด	26.840	26.800	99.85	0.000	0.00
	8	สำนักงานสรรพากรพื้นที่ตราด	11.240	11.236	99.96	0.000	0.00
	9	ตำรวจภูธรจังหวัดตราด	17.729	17.729	100.00	0.000	0.00
	10	สำนักงานสาธารณสุขจังหวัด	12.943	12.943	100.00	8.243	63.69
		รวม L จำนวน 10 หน่วย	203.558	172.718	84.85	23.978	11.78
M	1	วิทยาลัยการอาชีพบ่อไร่	7.464	0.000	0.00	0.000	0.00
	2	ศูนย์การศึกษาพิเศษ ประจำจังหวัดตราด	2.071	0.357	17.25	0.000	0.00
	3	สำนักงานพระพุทธศาสนาจังหวัดตราด	2.292	0.948	41.36	0.948	41.36
	4	สถานีพัฒนาที่ดิน ตราด	3.249	2.594	79.82	1.203	37.02
	5	วิทยาลัยสารพัดช่างตราด	1.500	1.383	92.20	0.000	0.00
	6	ศูนย์วิจัยและพัฒนาการเพาะเลี้ยงสัตว์น้ำชายฝั่งตราด	1.536	1.432	93.20	0.237	15.40
	7	สำนักงานพาณิชย์ จ.ตราด	1.021	1.016	99.47	0.000	0.00

เป้าหมาย ใช้จ่าย
เดือนกุมภาพันธ์ 2566

- ต่ำกว่าร้อยละ 44
- ร้อยละ 44 แต่ไม่ถึง 48.42
- ตั้งแต่ร้อยละ 48.42 ขึ้นไป

เป้าหมาย เบิกจ่าย
เดือนกุมภาพันธ์ 2566

- ต่ำกว่าร้อยละ 28
- ร้อยละ 28 แต่ไม่ถึง 32.33
- ตั้งแต่ร้อยละ 32.33 ขึ้นไป

กลุ่ม	ความหมาย
S	งบจัดสรรต่ำกว่า 1 ล้านบาท
M	งบจัดสรรตั้งแต่ 1 ล้านบาทขึ้นไป แต่ไม่เกิน 10 ล้านบาท
L	งบจัดสรรตั้งแต่ 10 ล้านบาทขึ้นไป แต่ไม่เกิน 50 ล้านบาท
XL	งบจัดสรรตั้งแต่ 50 ล้านบาทขึ้นไป

หมายเหตุ : เงินอุดหนุนเฉพาะกิจ (อปท.) และเงินอุดหนุนสมทบการบูรณปฏิสังขรวัดฯ สนง.พระพุทธศาสนา เป็นเงินงบประมาณที่ไม่สามารถสร้าง PO ในระบบ New GFMS Thai



ความก้าวหน้าผลการใช้จ่ายงบประมาณ ปีงบประมาณ พ.ศ.2566 (ก.พ.66)

หน่วยเบิกจ่าย : สสจ.ตราด (GFMS 23 ก.พ.2566)

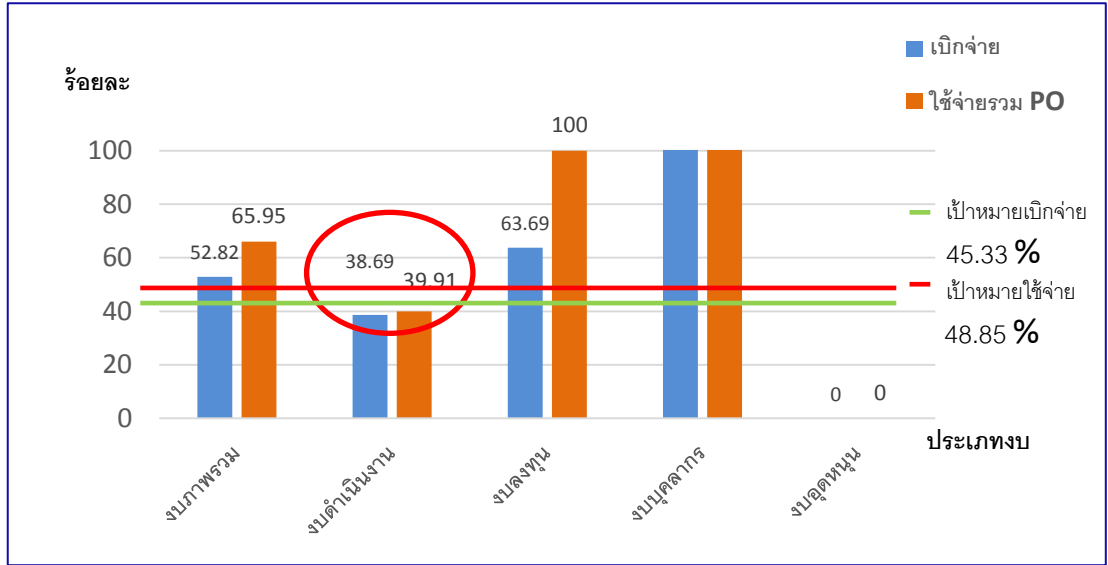
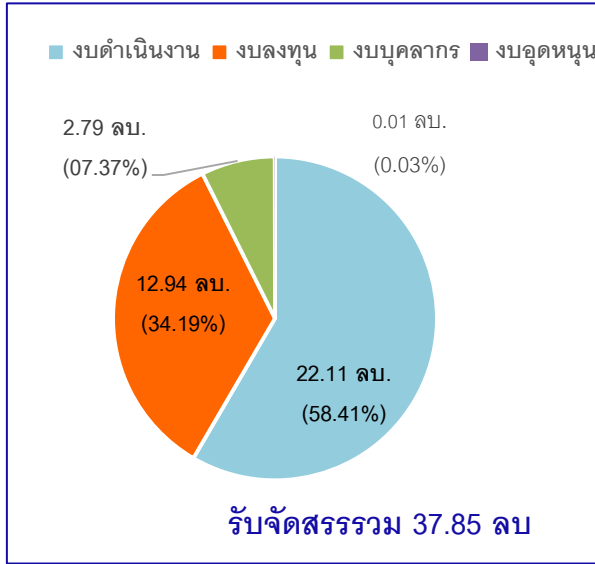

ผลการเบิกจ่ายงบประมาณเพิ่มเติม พ.ศ.2564 (แหล่งเงิน 2565/2566)

รายการ	รับจัดสรร(บาท)	เบิกจ่าย(บาท)	ร้อยละ	คงเหลือ (บาท)
งบเงินกู้ : ค่าบริการจัดการฉีด วัคซีนกลุ่มมีปัญหา สถานะและสิทธิ	601,400.00	601,400.00	100	0
งบเงินกู้ : ค่ารักษาพยาบาล ผู้โรสิทธิ	16,352,241.50	16,352,241.50	100	0
ค่าตอบแทนฉีดวัคซีนนอก สถานพยาบาล	553,000.00	553,000.00	100	0
งบเงินกู้ : ค่าตอบแทนเสี่ยงภัย	42,828,678.00	42,828,678.00	100	0

รายการ งบดำเนินงาน	รับจัดสรร (บาท)	เบิก (%)	คงเหลือ (บาท)	หมายเหตุ
1.ยุทธศาสตร์เฉพาะ (ปฐมภูมิ/ เรือนจำ/ยาเสพติด/OSCC/พรบ. โรคติดต่อ/การจัดการขยะ/บริการ ต่างชาติ/สังคมผู้สูงอายุ/นิติเวช	1,243,058	48.89	635,329	พรศ./NCD/CD/ อวล.พยศ.
2.งบค่าตอบแทน (พตส./คตส./ ประกันสังคม /ค่าไม่ทำเวชฯ)	19,548,723	35.85	12,541,189	จัดสรร 14/16ก.พ. 9,436,851
3.ค่าสาธารณูปโภค	527,000	92.57	39159.63	
4.งบภารกิจพื้นฐาน (จัดสรรแผนงาน/โครงการ/ ค่าไปราชการ)	759,940.00.	93.21	51,577	
5.งบเบิกแทนกรม (ไอโอดีน5000/สุขภาพจิต 25000)	30,000.00	42.50	17,250	ส่งเสริม NCD



ความก้าวหน้าผลการใช้จ่ายงบประมาณ ปีงบประมาณ พ.ศ.2566 (ก.พ.66)

หน่วยเบิกจ่าย : รพ.ตราด (GFMIS 23 ก.พ.2566)

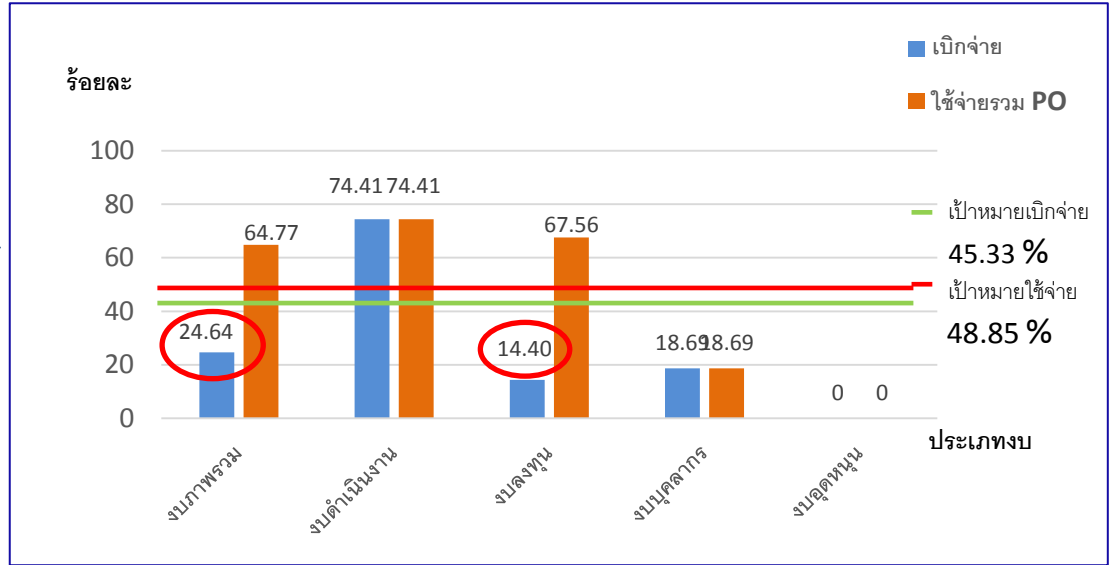
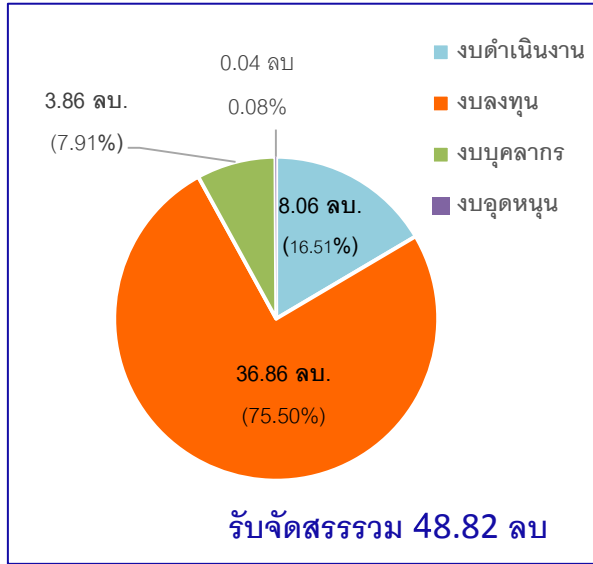

ผลการเบิกจ่ายงบประมาณเพิ่มเติม พ.ศ.2564

รายการ	รับจัดสรร (บาท)	เบิกจ่าย(บาท)	ร้อยละ	คงเหลือ (บาท)
1.งบเงินกู้ : ค่าตอบแทนบุคลากร นอกเหนือภารกิจ(ฉีดวัคซีนนอกสถานพยาบาล)	149,974.00	149,974.00	100	0
2.ค่าใช้จ่ายในการบรรเทา แก้ไขปัญหา และเยียวยาผู้ที่ได้รับผลกระทบจากการระบาดของโรคโควิด 19 (ค่าฉีดวัคซีนกลุ่มที่มีปัญหาสถานะและสิทธิ์)	454,480.00	419,080.00	92.21	35,400.00
3.ค่ารักษาพยาบาลของผู้ป่วยไร้สิทธิเบิก ค่ารักษาพยาบาล กรณีเข้ารับรักษาโรคโควิด 19	4,895,800.00	4,895,800.00	100	0

รายการงบดำเนินงาน	รับจัดสรร (บาท)	เบิก (%)	คงเหลือ (บาท)	หมายเหตุ
1.ยุทธศาสตร์เฉพาะ (ค่าตอบแทนนิติเวช/การจัดการขยะฯ/ศูนย์พึ่งได้/บริการต่างชาติ/คลินิกพิเศษ	129,000.00	34.42	84,600.00	การจัดการขยะฯ/ ศูนย์พึ่งได้/บริการต่างชาติ/คลินิกพิเศษ
2.งบค่าตอบแทน (จ.11, จ.12, P4P/พตส./คตส./ประกันสังคม /สมทบกองทุนทดแทนฯ)	7,929,675.00	75.07	1,977,263.76	พตส./คตส./ประกันสังคม /กองทุนทดแทนฯ)