



ผลการใช้จ่ายและเบิกจ่ายเงินงบประมาณจังหวัดตราด (งบประจำ)

ตั้งแต่ 1 ตุลาคม 2566 - 24 มีนาคม 2567 *เรียงลำดับร้อยละการเบิกจ่ายจากน้อยไปมาก*



กลุ่ม	ลำดับ	หน่วยงาน	งบประมาณ	ใช้จ่าย (ล้านบาท)	ร้อยละ	เบิกจ่าย (ล้านบาท)	ร้อยละ
		รวม 73 หน่วยงาน	547.088	453.568	82.91	447.335	81.77
XL	1	ที่ทำการปกครองจังหวัด ตราด	90.395	76.211	84.31	76.100	84.19
	2	สำนักงานเขตพื้นที่การศึกษาประถมศึกษาตราด	79.463	70.409	88.61	70.327	88.50
	3	เทศบาลเมืองตราด	68.167	64.709	94.93	64.709	94.93
		รวม XL จำนวน 3 หน่วย	238.025	211.328	88.78	211.136	88.70
L	1	ตำรวจภูธรจังหวัดตราด	26.826	18.035	67.23	18.035	67.23
	2	สำนักงานสาธารณสุขจังหวัด	22.623	15.366	67.92	15.345	67.83
	3	สำนักงานส่งเสริมการเรียนรู้จังหวัดตราด	20.006	14.785	73.91	14.596	72.96
	4	โรงพยาบาลตราด	18.222	13.854	76.03	13.830	75.90
	5	เรือนจำจังหวัดตราด	14.815	13.388	90.37	13.344	90.07
	6	องค์การบริหารส่วนจังหวัดตราด	41.561	41.561	100.00	41.561	100.00
		รวม L จำนวน 6 หน่วย	144.054	116.989	81.21	116.711	81.02
M	1	สำนักงานจังหวัด ตราด	4.638	2.336	50.38	2.189	47.20
	2	กองอำนวยการรักษาความมั่นคงภายใน จังหวัด ตราด	2.109	1.180	55.97	1.180	55.97
	3	งบทพัฒนาจังหวัด	5.200	2.966	57.04	2.792	53.69
	4	วิทยาลัยชุมชนจังหวัดตราด	9.040	5.171	57.20	4.998	55.29
	5	สำนักงานส่งเสริมการปกครองท้องถิ่นจังหวัดตราด	2.312	1.330	57.53	1.288	55.71
	6	สำนักงานพัฒนาสังคมและความมั่นคงของมนุษย์จังหวัดตราด	2.619	1.530	58.42	1.530	58.42
	7	สำนักงานเจ้าท่าภูมิภาคที่ 6 สาขาตราด	1.875	1.106	59.01	1.106	59.01
	8	โครงการชลประทานตราด	2.222	1.312	59.03	1.312	59.03
	9	สถาบันพัฒนาฝีมือแรงงาน 33 ตราด	3.465	2.061	59.46	1.851	53.42
	10	สำนักงานพระพุทธศาสนาจังหวัดตราด	3.415	2.070	60.61	2.070	60.61
	11	สำนักงานการท่องเที่ยวและกีฬาจังหวัดตราด	1.269	0.772	60.79	0.688	54.18
	12	สำนักงานศึกษาธิการจังหวัดตราด	3.696	2.454	66.39	2.365	64.00
	13	สำนักงานทรัพยากรธรรมชาติและสิ่งแวดล้อมจังหวัด ตราด	1.347	0.918	68.14	0.918	68.14

เป้าหมาย ใช้จ่าย
เดือนมีนาคม 2567

- ต่ำกว่าร้อยละ 44.59
- ร้อยละ 44.59 แต่ไม่ถึง 49.59
- ตั้งแต่ร้อยละ 49.59 ขึ้นไป

เป้าหมาย เบิกจ่าย
เดือนมีนาคม 2567

- ต่ำกว่าร้อยละ 42.00
- ร้อยละ 42.00 แต่ไม่ถึง 47.00
- ตั้งแต่ร้อยละ 47.00 ขึ้นไป

กลุ่ม	ความหมาย
S	งบจัดสรรต่ำกว่า 1 ล้านบาท
M	งบจัดสรรตั้งแต่ 1 ล้านบาทขึ้นไป แต่ไม่เกิน 10 ล้านบาท
L	งบจัดสรรตั้งแต่ 10 ล้านบาทขึ้นไป แต่ไม่เกิน 50 ล้านบาท
XL	งบจัดสรรตั้งแต่ 50 ล้านบาทขึ้นไป

หมายเหตุ : รายงานจ่ายงบประจำรวมรายจ่ายงบกลาง
ที่เบิกจากส่วนกลาง



ผลการใช้จ่ายและเบิกจ่ายเงินงบประมาณจังหวัดตราด (งบลงทุน)

ตั้งแต่ 1 ตุลาคม 2566 – 24 มีนาคม 2567 *เรียงลำดับร้อยละการเบิกจ่ายจากน้อยไปมาก*



กลุ่ม	ลำดับ	หน่วยงาน	งบประมาณ	ใช้จ่าย (ล้านบาท)	ร้อยละ	เบิกจ่าย (ล้านบาท)	ร้อยละ
รวม 9 หน่วยงาน			105.465	87.515	82.98	60.982	57.82
L	1	แขวงทางหลวงตราด	28.862	18.221	63.13	17.968	62.26
	2	แขวงทางหลวงชนบทตราด	39.292	35.081	89.28	9.635	24.52
	3	โรงพยาบาลตราด	31.860	30.009	94.19	30.009	94.19
รวม L จำนวน 3 หน่วย			100.014	83.312	83.30	57.613	57.60
M	1	สถานีพัฒนาที่ดิน ตราด	1.980	1.260	63.67	0.426	21.54
	2	โครงการชลประทานตราด	1.952	1.706	87.42	1.706	87.42
	3	สำนักงานพัฒนาชุมชนจังหวัด ตราด	1.053	1.029	97.80	1.029	97.80
รวม M จำนวน 3 หน่วย			4.984	3.996	80.18	3.162	63.44
S	1	สำนักงานที่ดินจังหวัด ตราด	0.064	0.004	6.45	0.004	6.45
	2	สำนักงานโยธาธิการและผังเมืองจังหวัด ตราด	0.331	0.130	39.38	0.130	39.38
	3	สำนักงานพลังงานจังหวัดตราด	0.072	0.072	100.00	0.072	100.00
รวม S จำนวน 3 หน่วย			0.467	0.207	44.20	0.207	44.20

เป้าหมาย ใช้จ่าย
เดือนมีนาคม 2567

- ต่ำกว่าร้อยละ 15.90
- ร้อยละ 15.90 แต่ไม่ถึง 18.87
- ตั้งแต่ร้อยละ 18.87 ขึ้นไป

เป้าหมาย เบิกจ่าย
เดือนมีนาคม 2567

- ต่ำกว่าร้อยละ 12.33
- ร้อยละ 12.33 แต่ไม่ถึง 15.00
- ตั้งแต่ร้อยละ 15.00 ขึ้นไป

กลุ่ม	ความหมาย
S	งบจัดสรรต่ำกว่า 1 ล้านบาท
M	งบจัดสรรตั้งแต่ 1 ล้านบาทขึ้นไป แต่ไม่เกิน 10 ล้านบาท
L	งบจัดสรรตั้งแต่ 10 ล้านบาทขึ้นไป แต่ไม่เกิน 50 ล้านบาท
XL	งบจัดสรรตั้งแต่ 50 ล้านบาทขึ้นไป



ความก้าวหน้าผลการใช้จ่ายงบประมาณ ปีงบประมาณ พ.ศ.2567 (มี.ค.67)

หน่วยเบิกจ่าย : สสจ.ตราด (GFMS 27 มี.ค. 67)

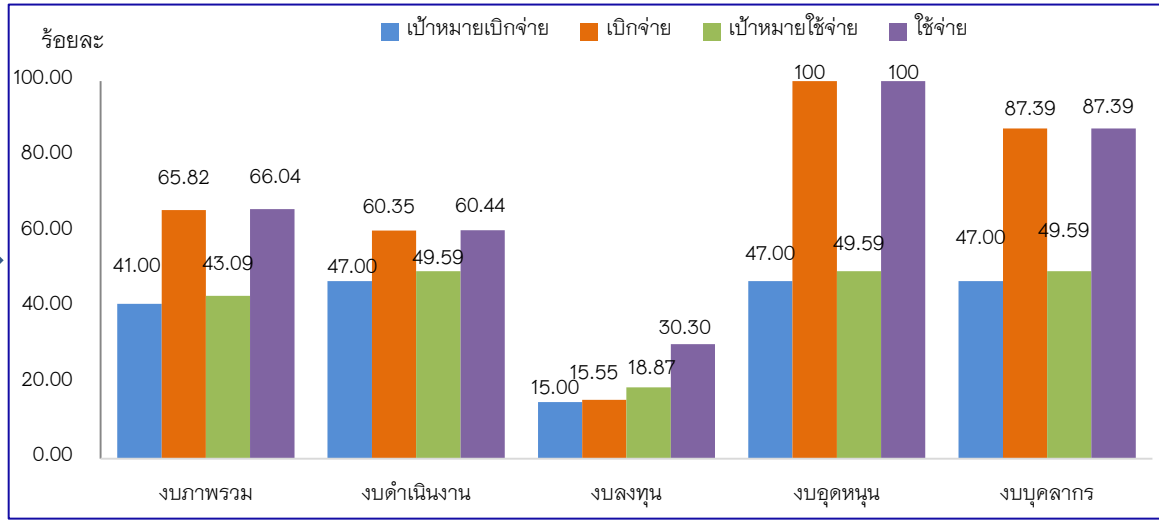
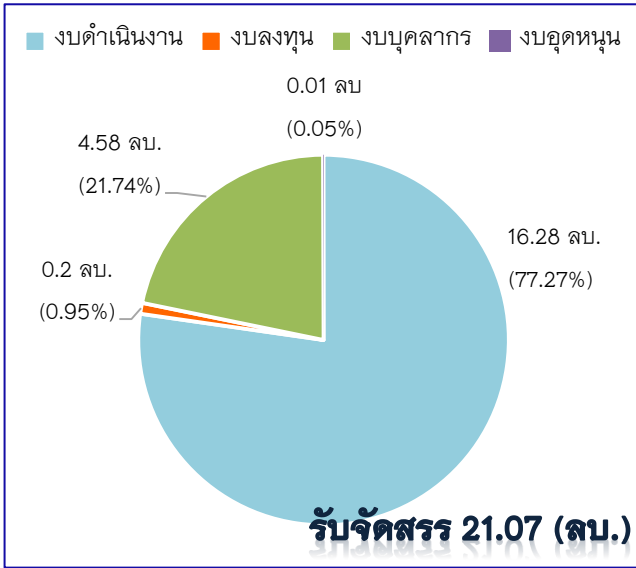

รายการรับจัดสรร	รับจัดสรร ต.ค. 66- ก.พ. 67	รับจัดสรรเพิ่ม มี.ค. 67	รับจัดสรรแล้ว รอนหนังสือแจ้ง	รวม
งบดำเนินงาน	13,800,893.00	2,475,734.00	-	16,276,627.00
งบลงทุน	200,000	-	-	200,000.00
งบอุดหนุน	11,000	-	-	11,000.00
งบบุคลากร	4,581,080.00	-	-	4,581,080.00



รายการ งบดำเนินงาน	รับจัดสรร (บาท)	ใช้จ่าย (%)	คงเหลือ (บาท)	หมายเหตุ
1. ยุทธศาสตร์เฉพาะ (ยาเสพติด/นิติเวช/SMC/สังคม ผู้สูงอายุ/พื้นที่ชายแดน)	2,083,560.00	29.45	1,183,019.00	โอนเงิน ม.ค. 67 = 1,068,200 โอนเงิน ก.พ. 67 = 490,360
2. งบค่าตอบแทน (ฉ.11/พตส./คตส./ประกันสังคม /ค่าไม่ทำเวชฯ/ค่าเข้าบ้าน)	12,521,567.00	64.39	4,459,344.00	ฉ.11 คงเหลือ -212,667.00 พตส. คงเหลือ 4,476,346.00 คตส. คงเหลือ 18,000.00 ปกส. คงเหลือ 3,601.00 กองทุนทดแทนฯ คงเหลือ 14,064.00 ไม่ทำเวชฯ คงเหลือ 145,000.00 เข้าบ้าน คงเหลือ 15,000.00
3. ค่าสาธารณูปโภค	775,100.00	94.82	40,166.04	
4. งบภารกิจพื้นฐาน (จัดสรรแผนงาน/โครงการ/ ค่าไปราชการ)	896,400.00	47.66	469,203.00	รับโอน งวด 2 สป.ภารกิจพื้นฐาน 647,900 จัดสรรเงินใช้จ่ายไตรมาส 2 - 3 (ก.พ.- มี.ย.)

ข้อมูลงบประมาณที่มีการเบิกจ่ายน้อย ประจำปีงบประมาณ พ.ศ.2567 (งบดำเนินงาน)

หน่วยงาน.....สำนักงานสาธารณสุขจังหวัดราด..... (GFMS ณ วันที่ 27 มี.ค. 2567)

	รับจัดสรร(บาท)	ใบสั่งซื้อ/ สัญญา(PO)	ผลการเบิกจ่าย		ผลการใช้จ่าย รวมPO		งบประมาณคงเหลือ		หน่วยงาน รับผิดชอบ	หมายเหตุ
			จำนวน	ร้อยละ	จำนวน	ร้อยละ	จำนวน	ร้อยละ		
1.งบตามยุทธศาสตร์เฉพาะ										
1.1 ยาเสพติด งวดที่ 1	1,007,500.00	15,520.00	213,171.00	21.16	228,691.00	22.70	778,809.00	77.30	NCD	
1.2 จัดบริการคลินิกพิเศษนอกเวลา (SMC)	3,000.00	-	-	0.00	-	0.00	3,000.00	100.00	พคร.	
1.3 พัฒนาระบบบริการปฐมภูมิ (แผนทั้งปี)	287,000.00	-	-	0.00	-	0.00	287,000.00	100.00	พคร.	รับโอนเงิน วันที่ 15 ม.ค. 67
1) ระดับจังหวัด	217,000.00	-	-	0.00	-	0.00	217,000.00	100.00		
2) พัฒนาคุณภาพชีวิตระดับอำเภอ	70,000.00	-	-	0.00	-	0.00	70,000.00	100.00		
1.4 ประชุม อสม. ในระดับชุมชน(ผลิตภัณฑ์สุขภาพ)	100,000.00	-	69,450.00	69.45	69,450.00	69.45	30,550.00	30.55	คณ.	
1.5 พัฒนาระบบบริการสุขภาพชาวต่างชาติ	150,000.00	-	-	0.00	-	0.00	150,000.00	100.00	พยศ.	รับโอน 2 ก.พ. 67 = 150,000
1.6 บริหารจัดการขยะและสิ่งแวดล้อม	178,860.00	-	-	0.00	-	0.00	178,860.00	100.00	อวล.	รับโอน 2 ก.พ. 67 = 178,860
1.7 โครงการพระราชดำริเฉลิมพระเกียรติ พัฒนาระบบ บริการสาธารณสุขสำหรับผู้ด้อยชั้น	5,500.00			0.00	-	0.00	5,500.00	100.00	พคร.	รับโอน 23 ก.พ. 67
1.8 โครงการควบคุมโรคและขาดไอโอดีน	5,000.00			0.00	-	0.00	5,000.00	100.00	ส่งเสริม	รับโอน 12 มี.ค.67



ความก้าวหน้าผลการใช้จ่ายงบประมาณ ปีงบประมาณ พ.ศ.2567 (มี.ค. 67)

หน่วยเบิกจ่าย : รพ.ตราด (GFMS 27 มี.ค. 2567)

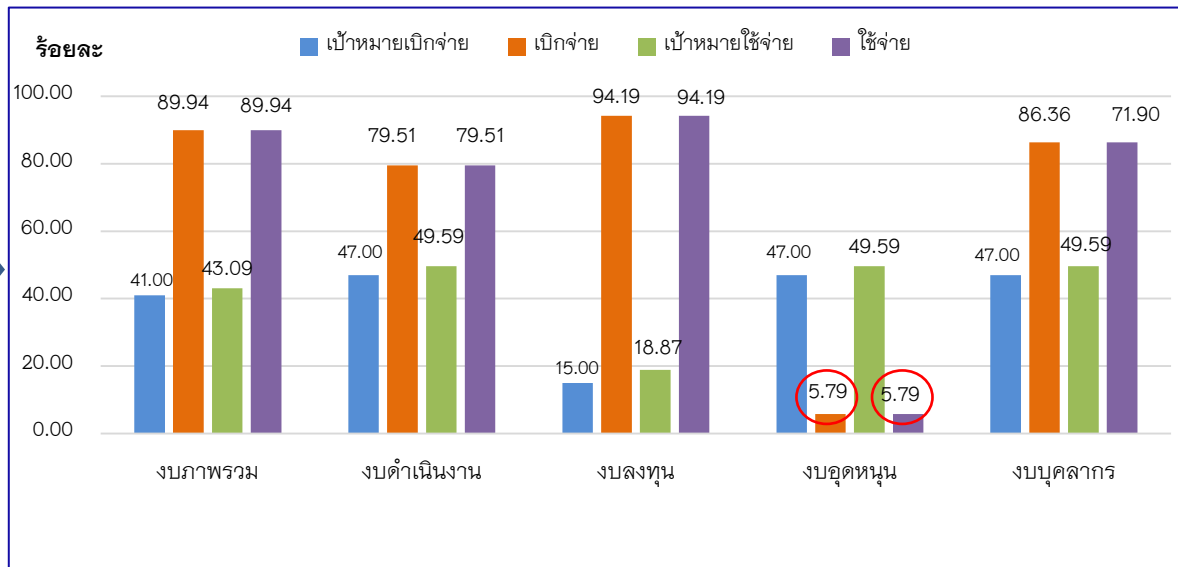
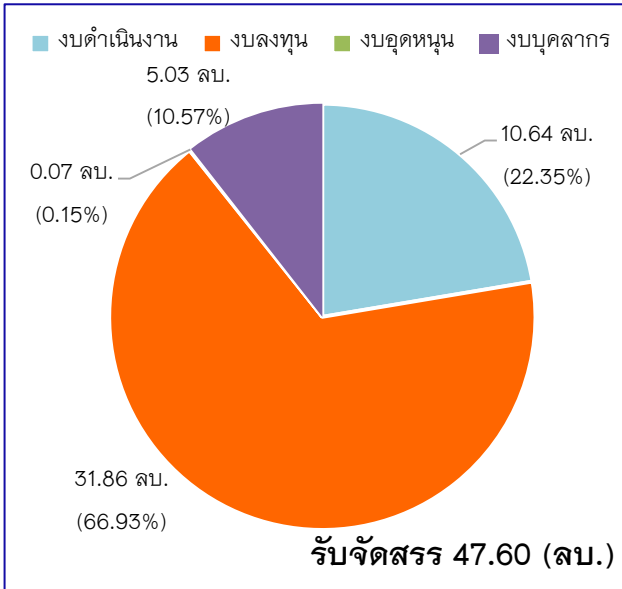

รายการรับจัดสรร	รับจัดสรร ต.ค.66-ก.พ.67	รับจัดสรรเพิ่ม มี.ค. 67	รวม
งบดำเนินงาน	10,636,088.00	-	10,636,088.00
งบลงทุน	31,859,800.00	-	31,859,800.00
งบอุดหนุน	75,000.00	-	75,000.00
งบบุคลากร	5,031,215.00	-	5,031,215.00

รายการงบดำเนินงาน	รับจัดสรร(บาท)	ใช้จ่าย (%)	คงเหลือ (บาท)	หมายเหตุ
1. ยุทธศาสตร์เฉพาะ (ค่าตอบแทนนิติเวช/คลินิก พิเศษ/ยาเสพติด/สาธารณสุขสำหรับผู้ต้องขัง/จัดการขยะและสิ่งแวดล้อม)	257,000.00	33.79	170,150.00	
2. งบค่าตอบแทน (จ.11, จ.12,P4P/พตส./คตส./ประกันสังคม /สมทบกองทุนทดแทนฯ)	10,379,088.00	80.64	2,009,432.40	

ข้อมูลงบประมาณที่มีการเบิกจ่ายน้อย ประจำปีงบประมาณ พ.ศ.2567

หน่วยงาน.....รพ.ตราด.....จังหวัด....ตราด... (GFMS ณ วันที่ 27 มี.ค. 2567)

หน่วย : บาท

รายการ	รับจัดสรร	ใบสั่งซื้อ/ สัญญา (PO)	ผลการเบิกจ่าย		ผลการใช้จ่าย รวมPO		งบประมาณคงเหลือ		หมายเหตุ
			จำนวน	ร้อยละ	จำนวน	ร้อยละ	จำนวน	ร้อยละ	
1.งบตามยุทธศาสตร์เฉพาะ									
1.1 การจัดการคลินิกพิเศษเฉพาะทางนอก เวลาฯ งวดที่ 1+2	73,000.00	-	3,000.00	4.11	3,000.00	4.11	70,000.00	95.89	โอน 2 ก.พ. 67
1.2 การป้องกัน ปรามปราม และบำบัดรักษา ผู้ติดยาเสพติด โครงการลดปัจจัยเสี่ยง ทาง สุขภาพด้านยาเสพติดแบบบูรณาการ	100,000.00	-	-	0.00	-	0.00	100,000.00	100.00	โอน 9 พ.ย. 67
1.3 สนับสนุนโครงการพัฒนาระบบบริการ สาธารณสุขสำหรับผู้ต้องขัง	5,000.00	-	-	0.00	-	0.00	5,000.00	100.00	โอน 31 ม.ค. 67
1.4 กิจกรรมสนับสนุนการบริหารจัดการขยะ และสิ่งแวดล้อม	10,000.00	-	-	0.00	-	0.00	10,000.00	100.00	โอน 2 ก.พ. 67
2.งบอุดหนุน (พัฒนาความร่วมมือเครือข่ายศูนย์ การเรียนการสอนเด็กป่วยฯ) งวดที่ 1	75,000.00	-	4,344.00	5.79	4,344.00	5.79	70,656.00	94.21	โอน 12 ธ.ค. 66