



ผลการใช้จ่ายและเบิกจ่ายเงินงบประมาณจังหวัดตราด (งบประจำ)

ตั้งแต่ 1 ตุลาคม 2565 - 24 กันยายน 2566 *เรียงลำดับร้อยละการเบิกจ่ายจากน้อยไปมาก*



| กลุ่ม | ลำดับ | หน่วยงาน | งบประมาณ | ใช้จ่าย (ล้านบาท) | ร้อยละ | เบิกจ่าย (ล้านบาท) | ร้อยละ |
|----------------------|-------|--|----------|----------------------|--------|-----------------------|--------|
| | | รวม 74 หน่วยงาน | 964.638 | 945.893 | 98.06 | 927.291 | 96.13 |
| XL | 1 | สำนักงานเขตพื้นที่การศึกษาประถมศึกษาตราด | 132.444 | 129.507 | 97.78 | 128.573 | 97.08 |
| | 2 | เทศบาลเมืองตราด | 102.253 | 101.933 | 99.69 | 101.933 | 99.69 |
| | 3 | ที่ทำการปกครองจังหวัดตราด | 157.060 | 156.911 | 99.91 | 156.898 | 99.90 |
| | 4 | องค์การบริหารส่วนจังหวัดตราด | 62.005 | 62.005 | 100.00 | 62.005 | 100.00 |
| รวม XL จำนวน 4 หน่วย | | | 453.761 | 450.356 | 99.25 | 449.408 | 99.04 |
| L | 1 | สำนักงานส่งเสริมการปกครองท้องถิ่นจังหวัดตราด | 30.708 | 26.420 | 86.04 | 13.943 | 45.40 |
| | 2 | งบทพัฒนาจังหวัด | 19.971 | 18.707 | 93.67 | 16.290 | 81.57 |
| | 3 | สำนักงานประมงจังหวัด | 10.122 | 8.973 | 88.64 | 8.908 | 88.00 |
| | 4 | วิทยาลัยเทคนิคตราด | 21.115 | 19.655 | 93.09 | 19.603 | 92.84 |
| | 5 | ตำรวจภูธรจังหวัดตราด | 49.688 | 47.960 | 96.52 | 47.377 | 95.35 |
| | 6 | วิทยาลัยชุมชนจังหวัดตราด | 13.206 | 12.834 | 97.19 | 12.625 | 95.61 |
| | 7 | โรงเรียนราชประชานุเคราะห์ 49 | 12.308 | 11.808 | 95.93 | 11.808 | 95.93 |
| | 8 | สำนักงานส่งเสริมการเรียนรู้จังหวัดตราด | 33.898 | 32.877 | 96.99 | 32.785 | 96.72 |
| | 9 | วิทยาลัยสารพัดช่างตราด | 11.902 | 11.637 | 97.77 | 11.623 | 97.65 |
| | 10 | เรือนจำจังหวัดตราด | 28.126 | 27.902 | 99.20 | 27.812 | 98.89 |
| | 11 | สำนักงานเกษตรจังหวัดตราด | 10.192 | 10.130 | 99.39 | 10.095 | 99.05 |
| | 12 | สำนักงานสาธารณสุขจังหวัด | 41.198 | 41.244 | 100.11 | 40.948 | 99.39 |
| | 13 | โรงพยาบาลตราด | 28.430 | 29.156 | 102.56 | 29.156 | 102.56 |
| รวม L จำนวน 13 หน่วย | | | 310.864 | 299.304 | 96.28 | 282.974 | 91.03 |
| M | 1 | แขวงทางหลวงชนบทตราด | 1.223 | 1.101 | 90.05 | 1.042 | 85.19 |
| | 2 | สำนักงานจังหวัดตราด | 6.653 | 5.958 | 89.56 | 5.958 | 89.56 |
| | 3 | สถาบันพัฒนาฝีมือแรงงาน 33 ตราด | 5.903 | 5.653 | 95.76 | 5.349 | 90.62 |
| | 4 | สำนักงานพลังงานจังหวัดตราด | 1.234 | 1.182 | 95.78 | 1.127 | 91.28 |
| | 5 | ด่านศุลกากรคลองใหญ่ | 3.169 | 3.169 | 100.00 | 2.969 | 93.69 |

เป้าหมาย ใช้จ่าย
เดือนกันยายน 2566

- ต่ำกว่าร้อยละ 95
- ร้อยละ 95 แต่ไม่ถึง 100.00
- ตั้งแต่ร้อยละ 100.00 ขึ้นไป

เป้าหมาย เบิกจ่าย
เดือนกันยายน 2566

- ต่ำกว่าร้อยละ 93
- ร้อยละ 93 แต่ไม่ถึง 98
- ตั้งแต่ร้อยละ 98 ขึ้นไป

| กลุ่ม | ความหมาย |
|-------|--|
| S | งบจัดสรรต่ำกว่า 1 ล้านบาท |
| M | งบจัดสรรตั้งแต่ 1 ล้านบาทขึ้นไป แต่ไม่เกิน 10 ล้านบาท |
| L | งบจัดสรรตั้งแต่ 10 ล้านบาทขึ้นไป แต่ไม่เกิน 50 ล้านบาท |
| XL | งบจัดสรรตั้งแต่ 50 ล้านบาทขึ้นไป |

หมายเหตุ : รายงานจ่ายงบประจำรวมรายจ่ายงบกลาง
ที่เบิกจากส่วนกลาง



ผลการใช้จ่ายและเบิกจ่ายเงินงบประมาณจังหวัดตราด (งบลงทุน)

ตั้งแต่ 1 ตุลาคม 2565 - 24 กันยายน 2566 *เรียงลำดับร้อยละการเบิกจ่ายจากน้อยไปมาก*



| กลุ่ม | ลำดับ | หน่วยงาน | งบประมาณ | ใช้จ่าย (ล้านบาท) | ร้อยละ | เบิกจ่าย (ล้านบาท) | ร้อยละ |
|-------|-------|---|-----------|----------------------|--------|-----------------------|--------|
| | | รวม 46 หน่วยงาน | 1,467.732 | 1,453.815 | 99.05 | 1,274.160 | 86.81 |
| XL | 1 | เงินอุดหนุนเฉพาะกิจ (อปท.) | 176.275 | 173.223 | 98.27 | 153.312 | 86.97 |
| | 2 | งบพัฒนาจังหวัด | 161.006 | 156.346 | 97.11 | 142.544 | 88.53 |
| | 3 | โครงการชลประทานตราด | 319.496 | 319.495 | 100.00 | 301.954 | 94.51 |
| | 4 | แขวงทางหลวงตราด | 293.641 | 290.228 | 98.84 | 290.188 | 98.82 |
| | 5 | แขวงทางหลวงชนบทตราด | 201.871 | 201.463 | 99.80 | 201.463 | 99.80 |
| | | รวม XL จำนวน 5 หน่วย | 1,152.289 | 1,140.755 | 99.00 | 1,089.460 | 94.55 |
| L | 1 | สำนักงานธนารักษ์พื้นที่จังหวัดตราด | 19.900 | 19.900 | 100.00 | 0.000 | 0.00 |
| | 2 | สำนักงานพลังงานจังหวัดตราด | 14.101 | 14.101 | 100.00 | 1.344 | 9.53 |
| | 3 | สำนักงานจังหวัด ตราด | 25.901 | 23.837 | 92.03 | 3.175 | 12.26 |
| | 4 | สำนักงานโยธาธิการและผังเมืองจังหวัด ตราด | 20.645 | 20.573 | 99.65 | 3.690 | 17.88 |
| | 5 | สำนักงานสรรพากรพื้นที่ตราด | 11.236 | 11.236 | 100.00 | 2.302 | 20.49 |
| | 6 | วิทยาลัยเทคนิคตราด | 22.430 | 22.430 | 100.00 | 7.624 | 33.99 |
| | 7 | ตำรวจภูธรจังหวัดตราด | 32.887 | 32.887 | 100.00 | 14.515 | 44.14 |
| | 8 | สำนักงานเขตพื้นที่การศึกษาประถมศึกษาตราด อำเภอเมืองตราด | 32.765 | 32.651 | 99.65 | 26.162 | 79.85 |
| | 9 | สำนักงานสาธารณสุขจังหวัด | 14.775 | 14.775 | 100.00 | 13.285 | 89.91 |
| | 10 | โรงเรียนราชประชานุเคราะห์ 49 | 11.697 | 11.650 | 99.59 | 10.582 | 90.47 |
| | 11 | องค์การบริหารส่วนจังหวัดตราด | 26.840 | 26.800 | 99.85 | 26.800 | 99.85 |
| | 12 | โรงพยาบาลตราด | 36.638 | 36.638 | 100.00 | 36.638 | 100.00 |
| | | รวม L จำนวน 12 หน่วย | 269.816 | 267.478 | 99.13 | 146.118 | 54.15 |
| M | 1 | วิทยาลัยการอาชีพโพไร่ | 7.106 | 7.106 | 100.00 | 2.730 | 38.42 |
| | 2 | ศูนย์การศึกษาพิเศษ ประจำจังหวัดตราด | 1.837 | 1.837 | 100.00 | 1.171 | 63.75 |
| | 3 | สำนักงานขนส่งจังหวัดตราด | 8.723 | 8.723 | 100.00 | 6.830 | 78.30 |
| | 4 | สำนักงานพัฒนาชุมชนจังหวัด ตราด | 1.791 | 1.779 | 99.36 | 1.779 | 99.36 |
| | 5 | สถานีพัฒนาที่ดิน ตราด | 3.127 | 3.127 | 100.00 | 3.107 | 99.36 |

เป้าหมาย ใช้จ่าย
เดือนกันยายน 2566

- ต่ำกว่าร้อยละ 95
- ร้อยละ 95 แต่ไม่ถึง 100.00
- ตั้งแต่ร้อยละ 100.00 ขึ้นไป

เป้าหมาย เบิกจ่าย
เดือนกันยายน 2566

- ต่ำกว่าร้อยละ 70
- ร้อยละ 70 แต่ไม่ถึง 75
- ตั้งแต่ร้อยละ 75 ขึ้นไป

| กลุ่ม | ความหมาย |
|-------|--|
| S | งบจัดสรรต่ำกว่า 1 ล้านบาท |
| M | งบจัดสรรตั้งแต่ 1 ล้านบาทขึ้นไป แต่ไม่เกิน 10 ล้านบาท |
| L | งบจัดสรรตั้งแต่ 10 ล้านบาทขึ้นไป แต่ไม่เกิน 50 ล้านบาท |
| XL | งบจัดสรรตั้งแต่ 50 ล้านบาทขึ้นไป |

หมายเหตุ : เงินอุดหนุนเฉพาะกิจ (อปท.)
เป็นเงินงบประมาณที่ไม่สามารถสร้าง PO
ในระบบ New GFMS Thai



ความก้าวหน้าผลการใช้จ่ายงบประมาณ ปีงบประมาณ พ.ศ.2566 (ก.ย.66)

หน่วยเบิกจ่าย : สสจ.ตราด (GFMS 27 ก.ย.2566)

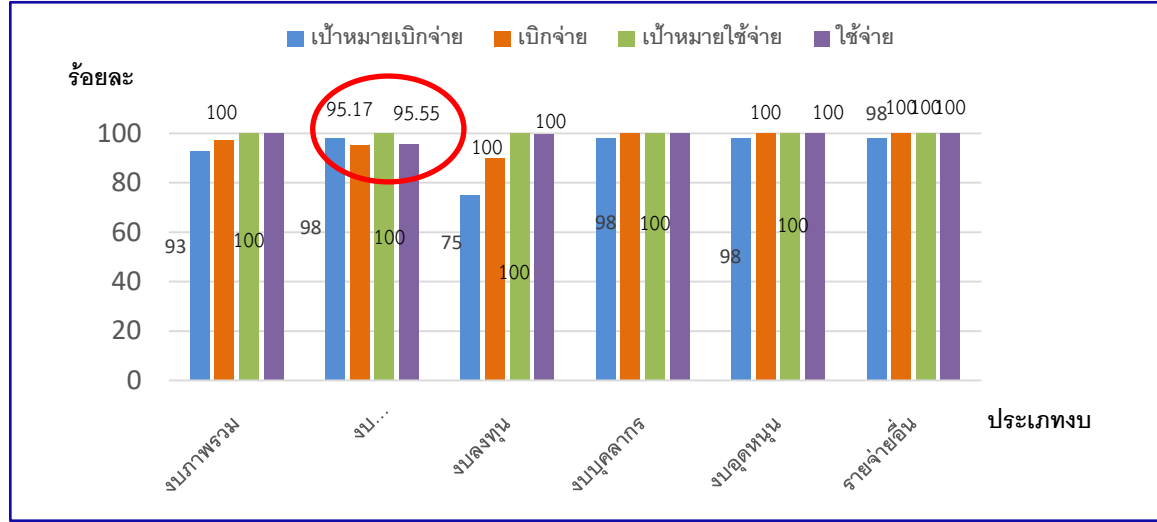
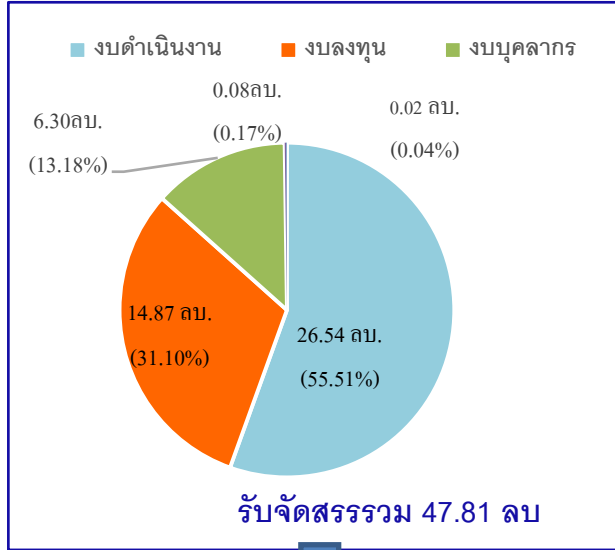

| รายการรับจัดสรร | รับจัดสรร ต.ค 65 - ก.ค.66 | รับจัดสรรเพิ่ม | ส่งคืน | รวม |
|-----------------|---------------------------|----------------|--------|---------------|
| งบดำเนินงาน | 25,533,709.00 | 1,044,492.00 | 62.77 | 26,538,138.23 |
| งบลงทุน | 14,874,933.98 | 0 | 0 | 14,874,933.98 |
| งบบุคลากร | 6,295,280.00 | 0 | 0 | 6,295,280.00 |
| งบอุดหนุน | 20,000.00 | 0 | 0 | 20,000.00 |
| งบรายจ่ายอื่น | 79,000 | 0 | 0 | 79,000.00 |

| รายการงบดำเนินงาน | รับจัดสรร (บาท) | ใช้จ่าย (%) | คงเหลือ (บาท) | หมายเหตุ |
|---|-----------------|-------------|---------------|---|
| 1.ยุทธศาสตร์เฉพาะ (ยาเสพติด/ศูนย์พึ่งได้/พรบ.โรคติดต่อ/การจัดการขยะ/บริการต่างชาติ/พื้นที่ชายแดน/นิติเวช/ทันตปฐมภูมิ/ปฐมภูมิ/เรือนจำ/สังคมผู้สูงอายุ) | 2,768,611.00 | 100 | 0 | |
| 2.งบค่าตอบแทน (พตส./คตส./ประกันสังคม /ค่าไม่ทำเวชฯ) | 21,195,858.00 | 94.49 | 1,167,401.00 | ฉ.11 =982,368.00 พตส. = 160,423.00 คตส. = 13,500.00 ปทส. = 11,110.00 |
| 3.ค่าสาธารณูปโภค | 1,065,828.78 | 100 | 0 | |
| 4.งบภารกิจพื้นฐาน (จัดสรรแผนงาน/โครงการ/ค่าไปราชการ) | 1,477,840.00 | 100 | 0 | |
| 5.งบเบิกแทนกรม (ไอโอดีน5000/สุขภาพจิต 25000) | 30,000.00 | 59.17 | 12,250.00 | ส่งคืน 8 ส.ค.66 |

| ผลการเบิกจ่ายงบเงินกู้ฯ เพิ่มเติม พ.ศ.2564 (แหล่งเงิน 2565/2566) | | | | |
|--|----------------|---------------|--------|---------------|
| รายการ | รับจัดสรร(บาท) | เบิกจ่าย(บาท) | ร้อยละ | คงเหลือ (บาท) |
| งบเงินกู้ : แหล่งเงิน 2565 | 17,087,416.50 | 17,087,416.50 | 100 | 0 |
| งบเงินกู้ : แหล่งเงิน 2566 | 43,381,678.00 | 43,381,678.00 | 100 | 0 |



ความก้าวหน้าผลการใช้จ่ายงบประมาณ ปีงบประมาณ พ.ศ.2566 (ก.ย.66)

หน่วยเบิกจ่าย : รพ.ตราด (GFMS 27 ก.ย.2566)

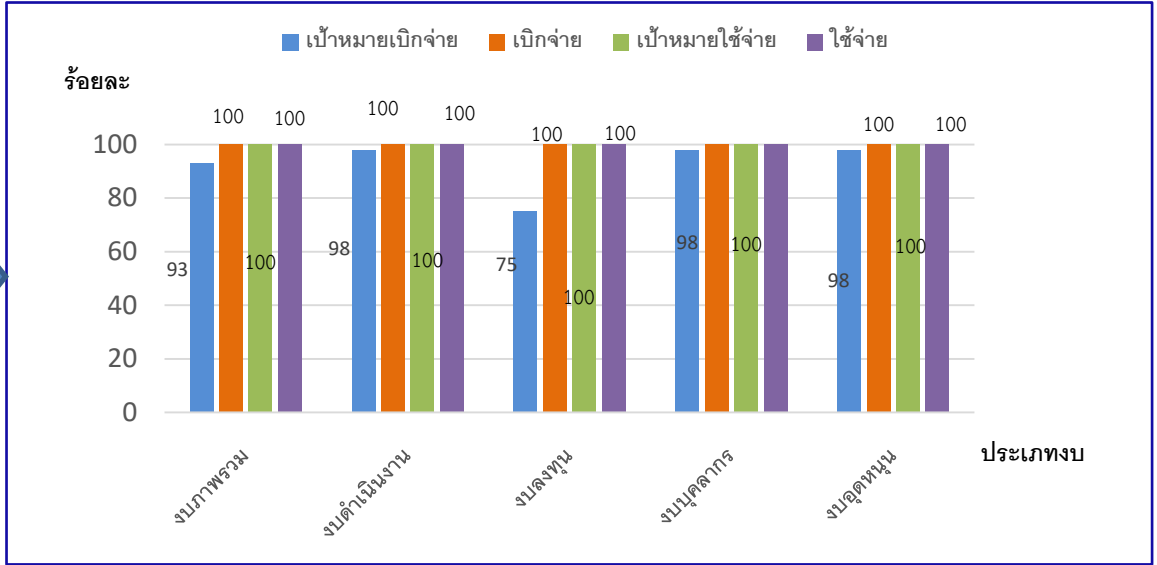
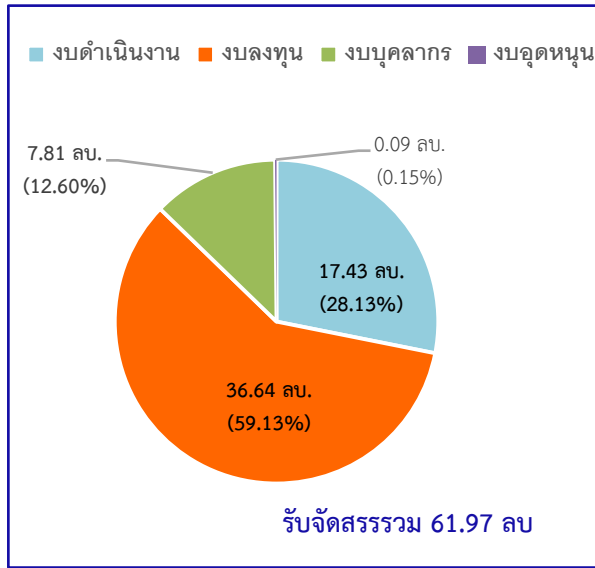

| รายการรับจัดสรร | รับจัดสรร ต.ค 65 - ส.ค.66 | รับจัดสรรเพิ่ม | ส่งคืน | รวม |
|-----------------|------------------------------|----------------|------------|---------------|
| งบดำเนินงาน | 16,277,881.24 | 1,304,832.00 | 152,406.00 | 17,430,307.24 |
| งบลงทุน | 36,638,200.00 | 0 | 0 | 36,638,200.00 |
| งบบุคลากร | 7,809,790.00 | 0 | 0 | 7,809,790.00 |
| งบอุดหนุน | 90,000.00 | 22,500.00 | 0 | 90,000.00 |



| รายการงบดำเนินงาน | รับจัดสรร(บาท) | ใช้จ่าย (%) | คงเหลือ (บาท) | หมายเหตุ |
|---|----------------|-------------|---------------|----------|
| 1.ยุทธศาสตร์เฉพาะ (คำตอบแทนนิเวศ/การจัดการขยะ/ศูนย์พึ่งได้/บริการต่างชาติ/คลินิกพิเศษ/ราชทัณฑ์) | 292,841.00 | 100 | 0 | |
| 2.งบคำตอบแทน (ฉ.11,ฉ.12,P4P/พตส./คตส./ประกันสังคม /สมทบกองทุนทดแทนฯ) | 17,137,466.24 | 100 | 0 | |

ผลการเบิกจ่ายงบประมาณเพิ่มเติม พ.ศ.2564 (แหล่งเงิน 2565/2566)

| รายการ | รับจัดสรร(บาท) | เบิกจ่าย(บาท) | ร้อยละ | คงเหลือ (บาท) |
|--|----------------|---------------|--------|---------------|
| งบเงินกู้: แก้ไขยิวยาพื้นฟู ผลกระทบ COVID-19 | 5,498,383.75 | 5,498,383.75 | 100 | 0 |